

2018

MERCADO
PET BRASIL



HISTÓRIA

+3 de DÉCADAS DE ESFORÇO

Com mais de 35 anos de atuação e experiência no setor de produtos para animais de estimação (pet), a **Associação Brasileira da Indústria de Produtos para Animais de Estimação (Abinpet)** tem uma rica história. Desde a sua fundação em 1980, quando ainda era a Associação Nacional dos Fabricantes de Ração (Anfar), a entidade trabalha em prol do desenvolvimento das indústrias do setor e hoje, comemora os resultados alcançados em mais de três décadas de esforço.

Nesses anos, a Abinpet acompanhou a evolução do mercado, reinventou-se, mudou de nome e obteve várias conquistas. Hoje, a associação congrega as indústrias dos segmentos de Pet Food (alimento completo), Pet Care (equipamentos, utilidades e produtos para higiene e beleza) e Pet Vet (medicamentos veterinários). Além disso, apoia seus associados no desenvolvimento de trabalhos de fortalecimento da imagem da indústria pet, além de temas relacionados às frentes, técnica regulatória, jurídica e de governança.

A Abinpet trabalha para assegurar as indústrias do mercado o acesso às melhores práticas, com sustentabilidade e competitividade.

www.abinpet.org.br

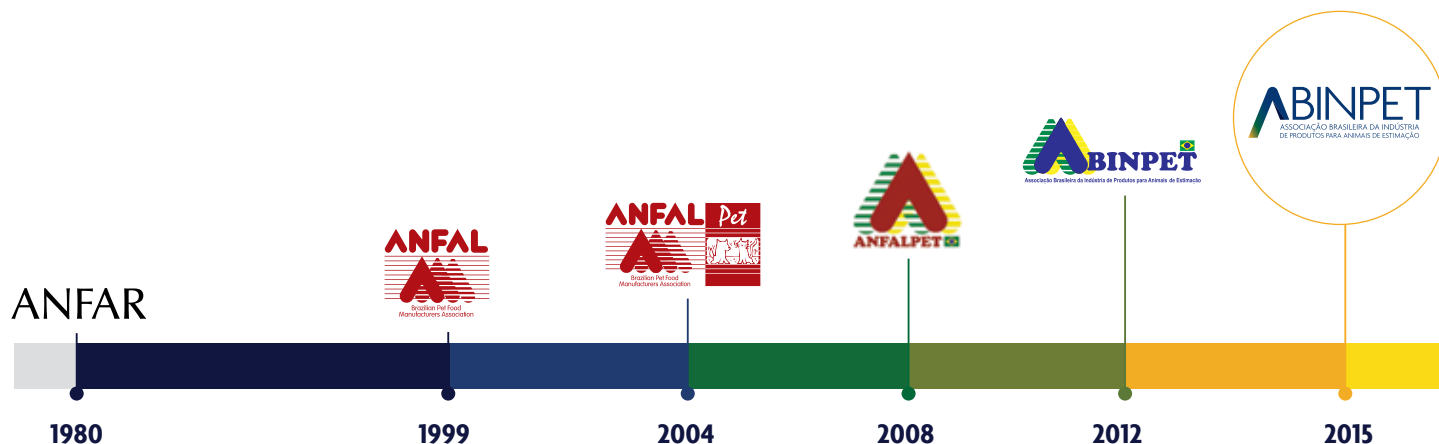



O QUE É O SETOR PET?



O setor pet é o segmento do agronegócio relacionado com o desenvolvimento das atividades de criação, produção e comercialização de animais de estimação.

QUAIS SÃO OS ANIMAIS DE ESTIMAÇÃO?



Os animais de estimação são todos aqueles criados para o convívio com os seres humanos por razões afetivas.

Têm como destinações principais: terapia, companhia, lazer, auxílio aos portadores de necessidades especiais, esportes, ornamentação, participação em torneios e exposições, conservação e trabalhos especiais.

As principais espécies são:

- **Cães**
- **Gatos**
- **Aves canoras e ornamentais**
- **Peixes ornamentais**
- **Pequenos mamíferos e répteis**

DIRETRIZES DO SETOR PET

INTELIGÊNCIA DE MERCADO

Apuração dos dados e geração de informações que contribuem para a tomada de decisões da indústria pet e fomento dos negócios, potencializando o desenvolvimento do setor como um todo.

JURÍDICA

A Abinpet trabalha para reduzir a carga tributária do segmento da indústria pet, pois os impostos limitam o desenvolvimento das empresas, impedem a sua formalização e, principalmente, prejudicam o acesso da população aos produtos oferecidos por esse mercado.

Apenas a revisão da carga tributária permitirá a alocação correta de investimentos, geração de empregos e o desenvolvimento de estudos na área.

GOVERNANÇA

Por meio de representantes do setor, a Abinpet atua junto aos Ministérios do governo para o fortalecimento da imagem do setor por meio de parcerias e convênios. Tais instrumentos permitem um ambiente mais competitivo, saudável e sustentável.

TÉCNICA REGULATÓRIA

Para que o setor pet mantenha um desenvolvimento contínuo, é necessário aplicar regras claras que devem incluir, primordialmente, processos regulatórios simplificados para orientar os negócios.

O estabelecimento de um marco regulatório claro e objetivo permitirá um campo justo de competição, produtos de qualidade assegurada para o consumidor e a criação de um mercado mais saudável.

CARGA TRIBUTÁRIA

ALÍQUOTA NORMAL			ALÍQUOTA EFETIVA			CARGA (%)
ICMS	PIS/COFINS	IPI	ICMS	PIS/COFINS	IPI	
18%	9,25%	10%	24,74%	12,71%	13,75%	51,20%*

COMPARATIVO DE IMPOSTOS

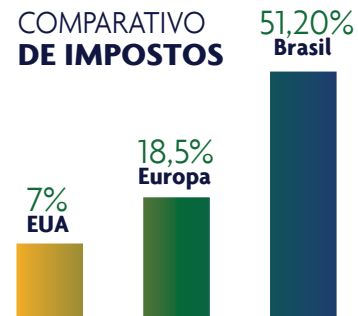

*Impostos sobre preço base da indústria (preço + margem)

*Variação de acordo com o Estado da Federação

*Variação de acordo com o regime tributário da empresa

Fonte: Abinpet. Atualização: LCA Consultoria.

POPULAÇÃO DE ANIMAIS NO BRASIL



2º MAIOR
DO MUNDO
EM POPULAÇÃO DE
CÃES, GATOS E
AVES CANORAS
E ORNAMENTAIS

4º MAIOR
DO MUNDO
EM POPULAÇÃO TOTAL
DE ANIMAIS DE
ESTIMAÇÃO

Fonte: IBGE - Pesquisa quinquenal. Elaboração: Abinpet. Dados 2013. *Estimativa Abinpet para outros animais de estimação (répteis e pequenos mamíferos)

FATURAMENTO - MERCADO PET BRASILEIRO - 2017

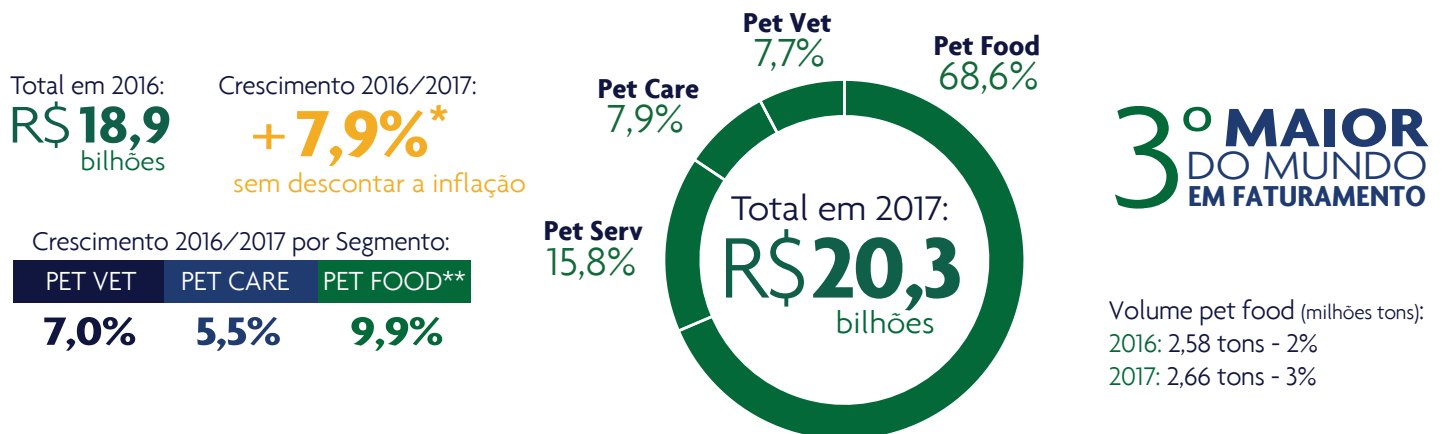

Fonte/Elaboração: Abinpet.

Pet Vet: Medicamentos Veterinários. Pet Care: Equipamentos, Acessórios, Produtos de Higiene e Beleza Animal. Pet Serv: Serviços.

*Descontando a inflação no ano de 2017 que foi de 2,95% o crescimento real do faturamento foi de 4,95%. Em todos os anos anteriores a 2017, não houve desconto de inflação.

**Representatividade.

BENEFÍCIOS EM SER UM ASSOCIADO

As empresas associadas à Abinpet têm à disposição produtos e serviços que oferecem suporte para garantir seu desempenho.

AÇÕES INSTITUCIONAIS:

- Informativos periódicos com dados da indústria.
- Acesso a informações de faturamento, população animal, potencial de mercado, importações e exportações, tributos e outros dados.
- Reuniões periódicas com os órgãos governamentais competentes para encaminhar as demandas do setor.
- Orientações tributárias relacionadas a indústria pet.
- Orientações setoriais técnicas e regulatórias.
- Painel Pet - dados da indústria pet exclusivos ao associado.
- Ações em cumprimento à Política Nacional de Resíduos Sólidos, por meio do Projeto PNRS Pet.

AÇÕES PROMOCIONAIS:

- Inserção de contato, logomarca e outras informações no site da entidade plataforma que dá visibilidade à indústria e à imprensa.
- Ações de comunicação focadas na educação do consumidor final.

MANUAL PET FOOD BRASIL

Material de referência no Brasil em qualidade e segurança de pet food, que traz informações sobre os padrões técnicos e de qualidade de matérias-primas, parâmetros nutricionais, metodologias analíticas aplicáveis e condições ideais de produção para garantir alimentos seguros aos mercados nacional e internacional.



EXPORTAÇÕES BRASILEIRAS - MERCADO PET

Milhões US\$ FOB - 2017

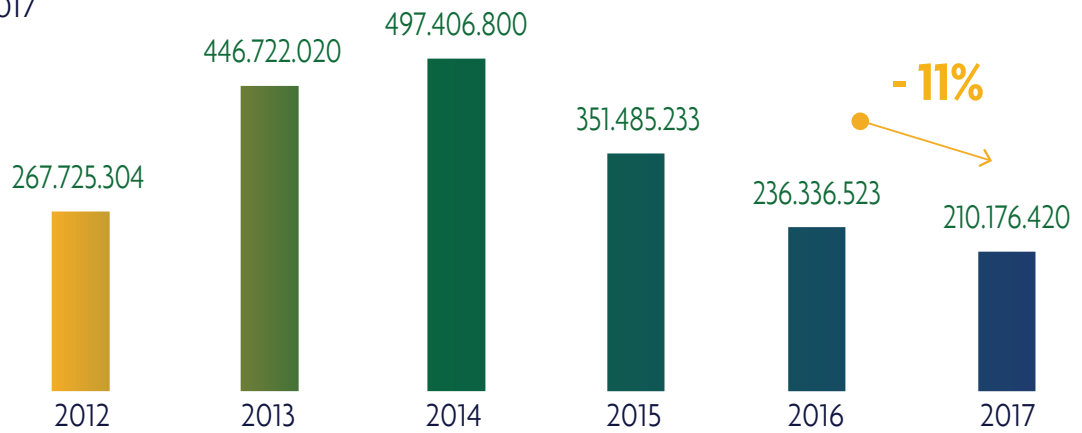

Fonte: Apex-Brasil. Elaboração: Abinpet. ** Queda estimada -14%.

Obs: Houve limpeza de CNAEs: de 9 em 2014 para 1 CNAE em 2015. Como a base 2015 x 2014 deixou de ser comparativa, a comparação 2015 x 2014 foi estimada pela Apex.
- 32 NCMS como base mercado (pet food, pet care, pet vet e animais vivos).



IMPORTAÇÕES BRASILEIRAS - PET FOOD

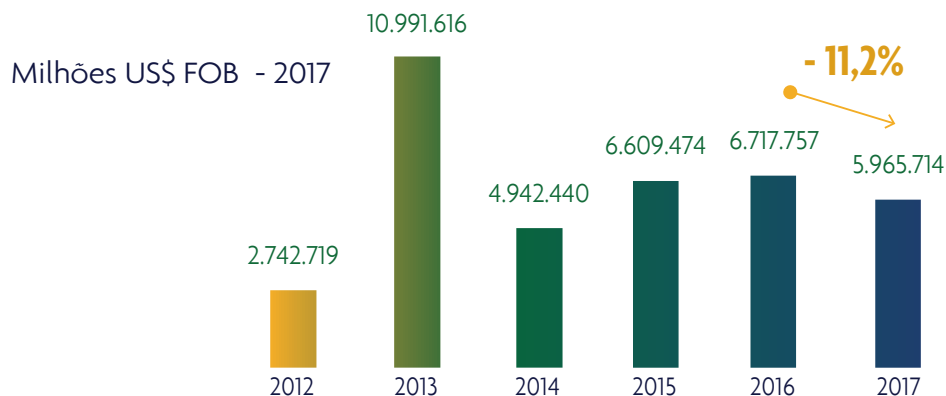

Fonte: Aliceweb. Elaboração: Abinpet. NCM 2309.10.00 – Alimentos para Cães e Gatos

FATURAMENTO - MERCADO MUNDIAL - 2017

Total em 2016
US\$ **105,3**
bilhões

Crescimento 2016/2017:
+13%

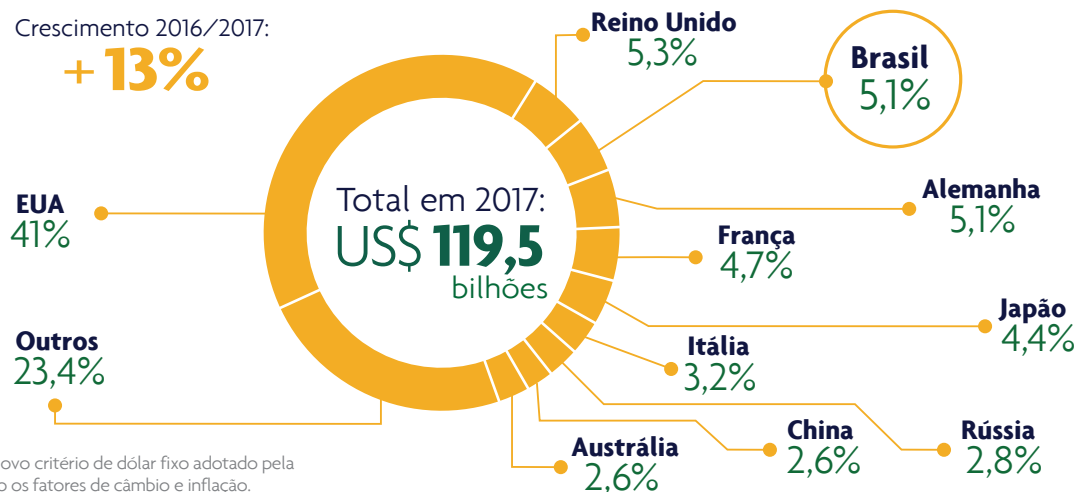

Fonte: Euromonitor. Novo critério de dólar fixo adotado pela Euromonitor excluindo os fatores de câmbio e inflação. (Dados para divulgação do histórico/2017 - Preço Constante)

Av. Paulista, 1159, 5º andar, Sala 513
Bela Vista - CEP 01311-200
São Paulo/SP
(11) 3373-8200 | abinpet@abinpet.org.br

www.abinpet.org.br



f /abinpet



in LinkedIn



▶ Youtube

ABINPET
ASSOCIAÇÃO BRASILEIRA DA INDÚSTRIA
DE PRODUTOS PARA ANIMAIS DE ESTIMAÇÃO